somfy.de

Die KfW fördert Ihre Hausautomatisierung

Renovieren Sie zinsgünstig!

Nutzen Sie die **staatliche Förderung** von elektrischen Antrieben und Steuerungen für Rollladen, Sonnenschutz & Co.

HOME MOTION BY somfy

KfW-Förderprogramm 155
Wohnraum modernisieren – Altersgerecht umbauen.

Das sind die Vorteile:

- **Darlehen umfasst 100 % förderfähige Kosten, bis zu 50.000 Euro pro Wohneinheit**
- **Top-Zinssatz ab 1,51 % effektiv pro Jahr**
- **bis zu 30 Jahren Kreditlaufzeit**
- **5 oder 10 Jahre Zinsbindung**
- **kostenfreie, außerplanmäßige Tilgung möglich**

Antragstellung: So funktioniert´s:

1. Ihr Fachbetrieb berät Sie und gibt Ihnen 2 Dokumente:
   - einen Kostenvoranschlag
   - eine formlose Bestätigung, dass die Förderbedingungen eingehalten werden.

2. Sie geben beide Dokumente bei Ihrer Hausbank ab. Ihr Bankberater füllt den KfW-Antrag mit Ihnen aus.

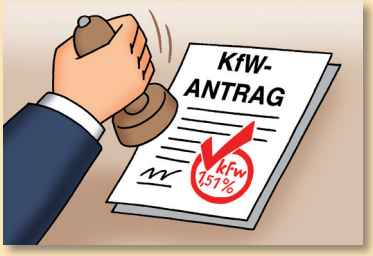

3. Die KfW-Bank prüft, ob die Förderbedingungen erfüllt sind. Dann wird der Antrag genehmigt.

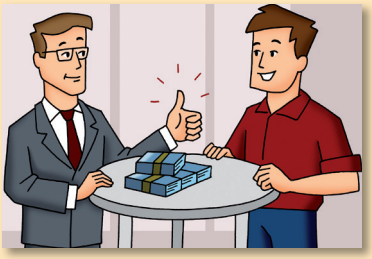

4. Sie schließen den Kreditvertrag mit Ihrer Hausbank ab. Diese zahlt Ihnen die Kreditsumme aus.

5. Nun können Sie Ihr Heim mit Funkantrieben und Steuerungen von Somfy modernisieren.

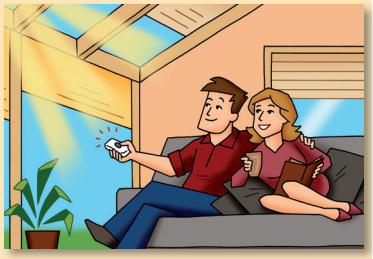

Was wird gefördert?

Elektrische Steuerungen und Antriebe für z.B.: Rollläden, Türen, (Dach-) Fenstern, Garagentoren bei bestehenden Garagen, Heizungen, kombinierbare Haus – Automatisierungssysteme (io-homecontrol), u.v.m.

Warum sollten Sie Ihre vier Wände mit Funkautomatisierung ausstatten?

Ganz einfach: Sie bringt Ihnen mehr Energieeinsparung, Sicherheit, Komfort. Und im Alter vereinfacht sie Ihren Alltag enorm.

Tipps:

Programm 155 ist **mit anderen Förderprogrammen kombinierbar**. Heizung, Fenster und Außenwand können z.B.: über das Programm 152 "Energieeffizient Sanieren" gleich mit modernisiert werden.

Die Förderung können **Privatpersonen jeden Alters und Familienstands** in Anspruch nehmen. Nicht nur Wohnungseigentümer oder Eigenheimbesitzer, auch **Mieter** dürfen mit Zustimmung Ihres Vermieters umbauen.

somfy.de

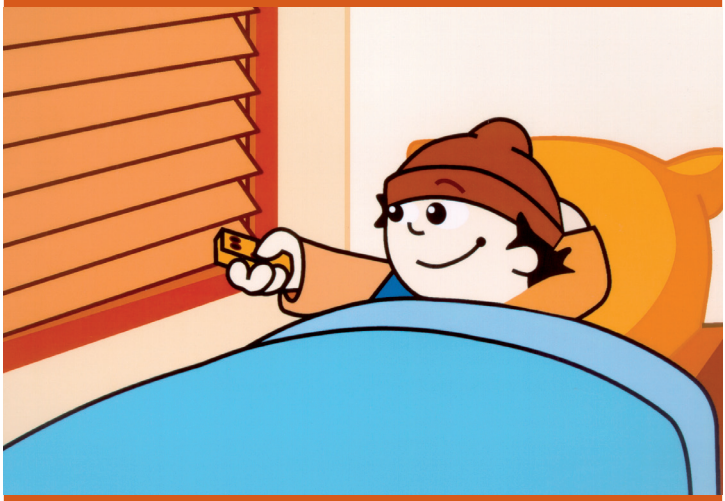

Weitere Informationen zum KfW-Förderprogramm bei Somfy unter:
www.somfy.de/foerderung oder direkt bei der KfW unter:
e-mail: infocenter@kfw.de · Tel.: 0 18 01 33 55 77*

(* 3,9 Cent/Minute aus dem Festnetz der Deutschen Telekom, Preise aus Mobilfunknetzen können abweichen).

5 067 065 DP 04/10 © Somfy GmbH KB

somfy